В111 82

ПЕСНИ ЛЕНИНГРАДСКИХ КОМПОЗИТОРОВ

М. МАТВЕЕВ

ВПЕРЁД, БОЕЦ!

ИСКУССТВО
ЛЕНИНГРАД
1943

OUK
HOT.

ВПЕРЁД, БОЕЦ!

Текст А. РЕШЕТОВА

Музыка М. МАТВЕЕВА

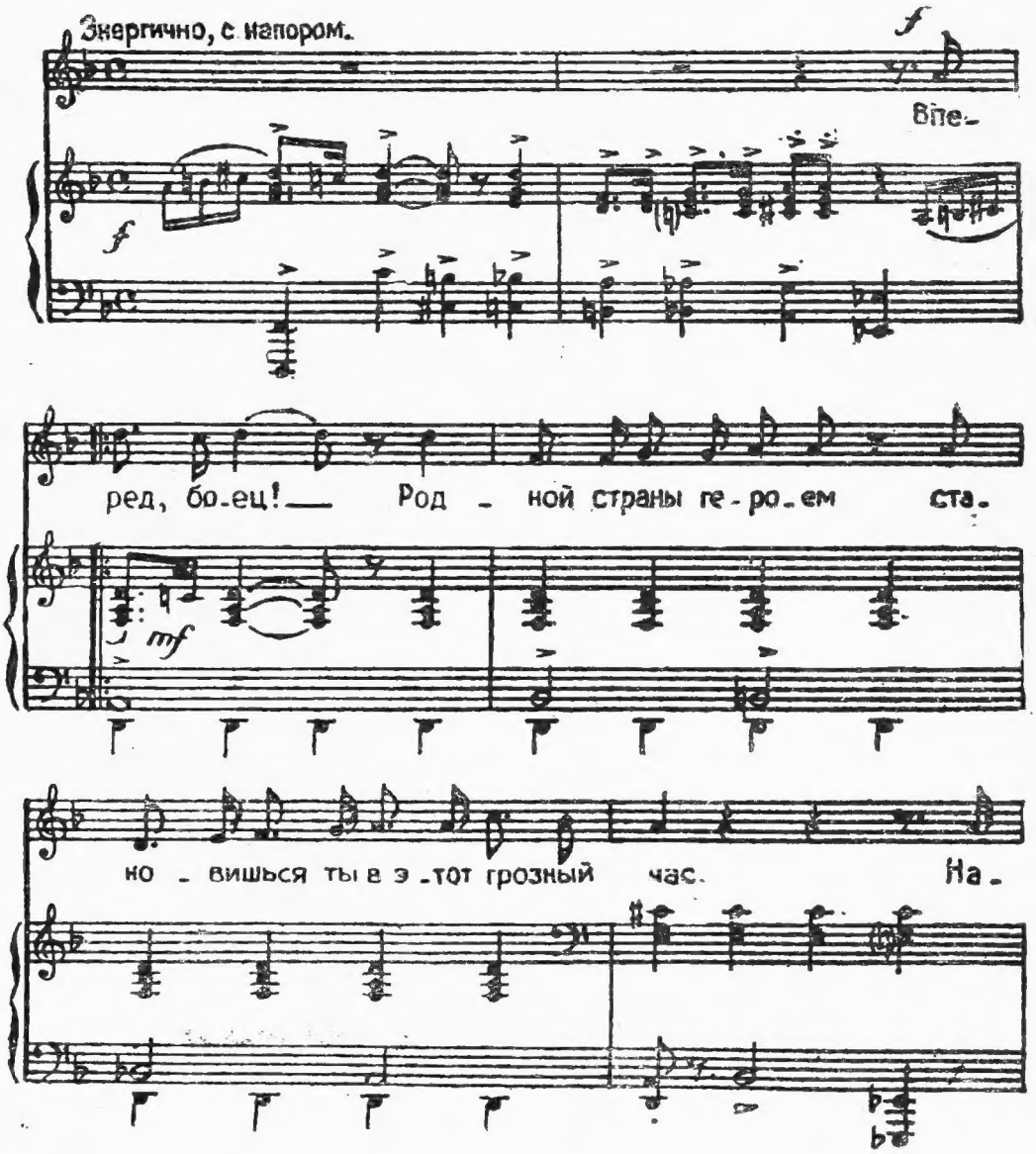

ГОСУДАРСТВЕННАЯ ПУБЛИЧНАЯ ИСТОРИЧЕСКАЯ БИБЛИОТЕКА
784666

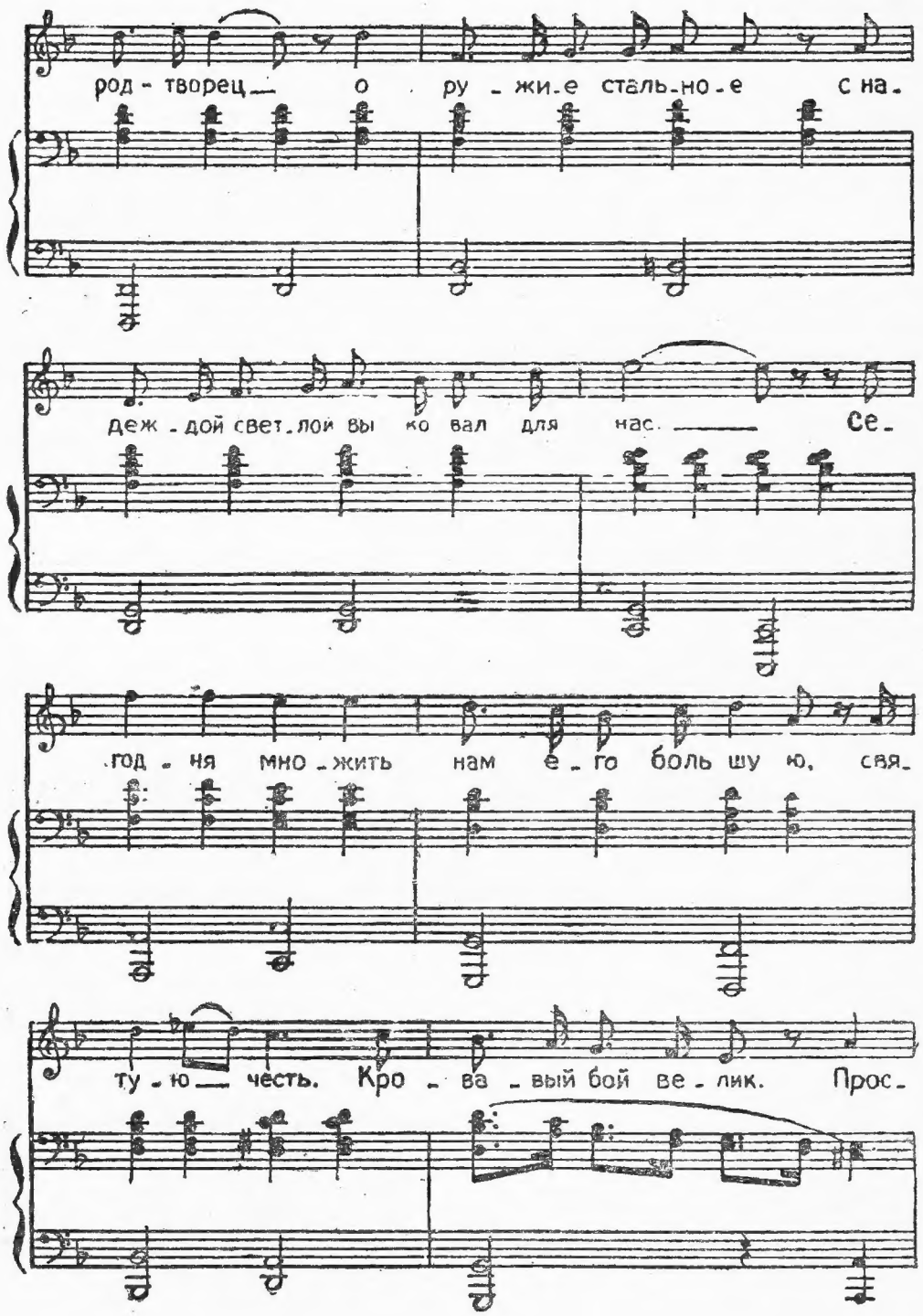
род - творец — о ру - жи - е сталь - но - е с на -
деж - дой свет - лой вы ко вал для нас. — Се -
год - ня мно - жить нам е - го боль шу ю, свя -
ту - ю — честь. Кро - ва - вый бой ве - лик. Прос -

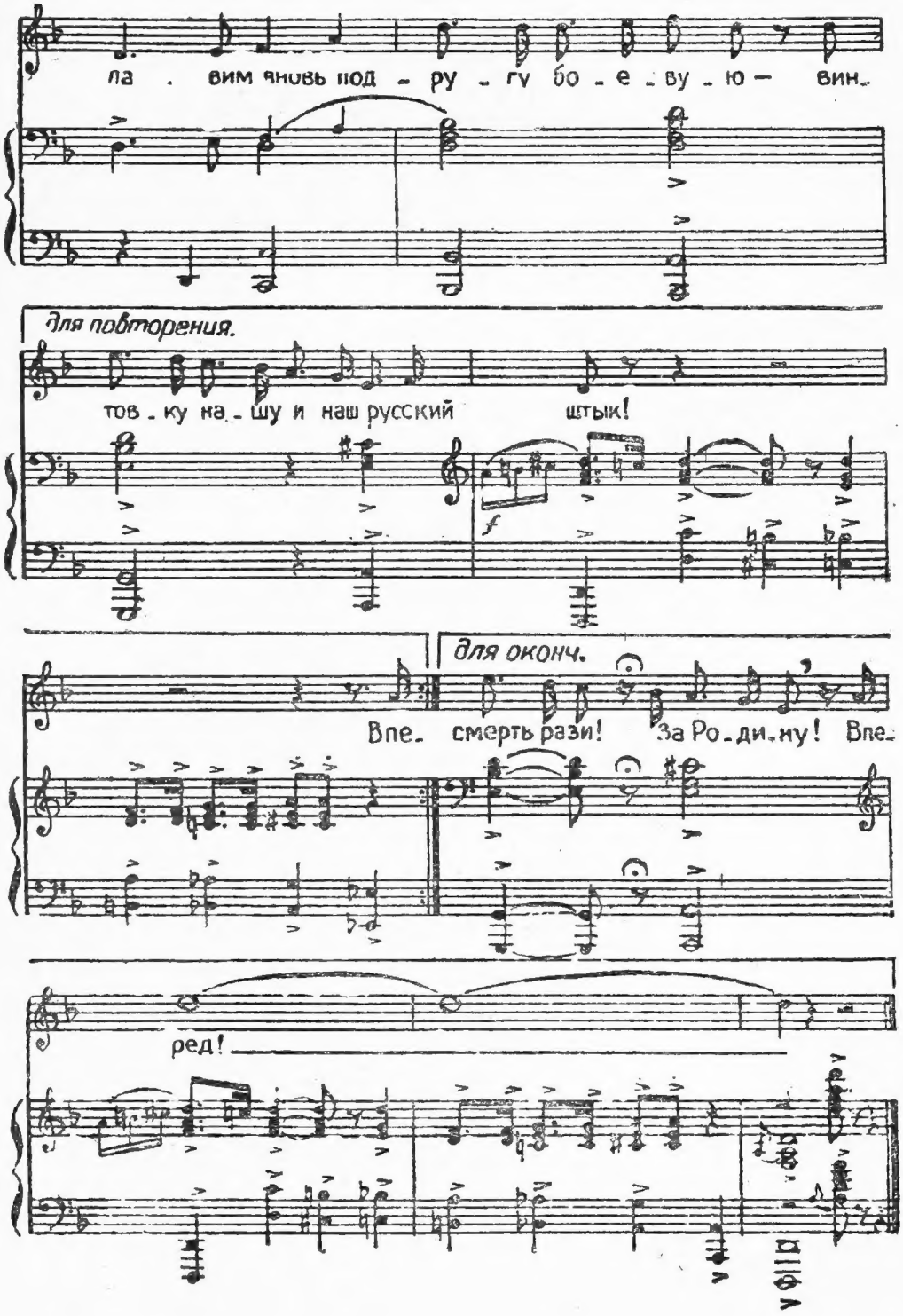
ла . вим яновь под - ру - гу бо - е - ву - ю — вин.
Для повторения.
тов - ку на - шу и наш русский штык!
f
для оконч.
Впе- смерть рази! За Ро - ди - ну! Впе-
ред!

Вперёд, боец!
Родной страны героем
Становишься ты в этот грозный час!
Народ - творец оружие стальное
С надеждой светлой выковал для нас.
Сегодня множить нам его большую,
Святую честь. Кровавый бой велик.
Прославим вновь подругу боевую —
Винтовку нашу, и наш русский штык!

Вперёд, боец!
Свободы знамя реет,
Победы знамя, над твоим полком.
Обрушили родные батареи
На скопище врагов тяжёлый гром.
С небес, с морей, с земли ударом метким
Немецким псам напомним в эти дни
Старинные уроки наших предков, —
На льду чудском преподаны они!

Вперёд, боец!
Родная Русь неплохо
Встречала вражью свору не одну!
Врагов напоят и Нева, и Волхов
Не хуже, чем поили встарину!
Вперёд, боец!
Враг не уйдёт из боя,
Он вспомнит озера Чудского лёд.
Рази его, оружие стальное!
На смерть рази!
За Родину!
Вперёд!

ГОСУДАРСТВЕННАЯ ПУБЛИЧНАЯ ИСТОРИЧЕСКАЯ БИБЛИОТЕКА

ОИК – 73694

ЛЕНИНГРАДСКОЕ ОТДЕЛЕНИЕ
Государственного издательства
„ИСКУССТВО“

ВЫХОДЯТ В СВЕТ

ПЕСНИ ЛЕНИНГРАДСКИХ КОМПОЗИТОРОВ:

КЛЯТВА ЛЕНИНГРАДКИ
Музыка О. Евлахова. Текст А. Решетова

ВПЕРЁД, БОЕЦ
Музыка М. Матвеева. Текст А. Решетова

ГОРОД-КРЕПОСТЬ
Музыка А. Митюшина. Текст В. Саянова

ПЕСНЯ О ЛЕНИНГРАДЕ
Музыка Г. Носова. Текст Н. Глейзарова

СКАЗ О ГОРОДЕ-ГЕРОЕ
Музыка Г. Носова. Текст А. Решетова

ПЕСНЯ О ЛЕНИНГРАДЕ
Музыка Ю. Кочурова. Текст Н. Кузнецовского

ПЕСНЯ О МЕДАЛИ
Музыка Ю. Кочурова. Текст Ермолаева

СЕРИЯ ОТКРЫТОК-ПЕСЕН:

1. АХ ВЫ, СЕНИ, МОИ СЕНИ. 2. УЖ ТЫ, САД, ТЫ МОЙ САД. 3. ВОТ МЧИТСЯ ТРОЙКА ПОЧТОВАЯ. 4. ВОЗВРАЩЕНИЕ. 5. ПУЛЕМЁТЧИК МАКСИМ.

ГОТОВЯТСЯ К ПЕЧАТИ:

1. РУССКИЕ НАРОДНЫЕ ПЕСНИ (*Сборник 157 песен с музыкальным сопровождением*).
2. ПЕСНИ ВЕЛИКОЙ ОТЕЧЕСТВЕННОЙ ВОЙНЫ (*Сборник 36 песен с музыкальным сопровождением*).

452

Государственное издательство „Искусство"
Ленинград 1943

★

Редактор А. Ковалькова М 02174 № 2554 Тир. 3200 Цена 1 р. 50 к.
Зак. 198 ЛТ УН-9